CALENDRIER DE CULTURE 2023-2024

LAITUES PLEIN CHAMP - VAL DE LOIRE BRETAGNE NORMANDIE

Semaines → 1 2 3 4 5 6 7 8 9 10 11 12 13 14 15 16 17 18 19 20 21 22 23 24 25 26 27 28 29 30 31 32 33 34 35 36 37 38 39 40 41 42 43 44

Janv. | Février | Mars | Avril | Mai | Juin | Juillet | Août | Sept. | Oct.

		Résistances / Observations
BATAVIAS		
PARABELLA (Sous chenille)	*Val de Loire Bretagne Normandie*	HR : Bl: 29-40EU ; Nr:0 ; Fol4 Vert moyen brillant, équilibre et souplesse.
FRIPONE (BVP 12570) BIO	*Val de Loire Normandie*	HR : Bl: 29-37, 40EU ; Nr:0 / IR : LMV1 Plante vigoureuse, de couleur vert moyen demi-brillant, à ondulation fine à moyenne. Remplissage demi précoce. Disponible en semences BIO**
	Bretagne	
CORCOVADO (BVPA 14059) BIO	*Val de Loire Bretagne Normandie*	HR : Bl: 29-39EU ; Nr:0 - Batavia rouge. Rouge lie de vin, brillance, souplesse. Disponible en semences BIO**
ANTIGONE (BVP 9450) BIO	*Val de Loire Normandie*	HR : Bl: 29-37, 40EU, Nr:0 / IR : Fol1 - Vert / Blond moyen. Beau dessous et bon équilibre. Disponible en semences BIO**
JAÏONE (BVP 10137)	*Val de Loire Normandie*	HR : Bl: 29-40EU ; Nr:0 / IR : LMV, Fol1 - Vert / Blond moyen. Beau dessous et très souple au champ.
	Bretagne	
GRIFFONE* (BVP 11396) NEW	*Val de Loire Normandie*	HR : Bl: 29-40EU, Nr:0 / IR : LMV1 - Variété blonde/verte souple d'utilisation. Très bon équilibre. Plante avec un volume maîtrisé et peu cassante facilitant la récolte. Dessous semi-bombé.
	Bretagne	

AUTRE VARIÉTÉ DISPONIBLE : EPSILONE

Plantation | Possible suivant sol et région | Récolte | Possible suivant sol et région

La période de plantation peut varier d'une à deux semaines selon la zone climatique et le type de sol.

** Variété en cours d'inscription qui bénéficie d'une autorisation provisoire de vente (APV) au sein de l'Union Européenne.* / ** Produit issu de l'agriculture biologique, certifié par ECOCERT, sas F-32600 / FR-BIO-01

Experience the Leafy choice

HR : Haute Résistance ; IR : Résistance Intermédiaire - Bl: *Bremia lactucae* ; Nr: 0 : *Nasonovia ribisnigri biotype 0* ; Fol : *Fusarium oxysporum f. sp lactucae* ; LMV : *Virus de la Mosaïque de la Laitue*

Ce document est destiné aux professionnels. Les photos, descriptions et recommandations mentionnées dans nos catalogues et documents sont données à titre d'indication et ne peuvent en aucun cas être considérées comme contractuelles ou comme une quelconque garantie de récolte. Les résultats obtenus par nos clients dépendent d'un grand nombre de paramètres et pas uniquement de la variété et de la qualité de la semence, mais aussi de facteurs difficiles ou impossibles à apprécier ou prévoir et pouvant varier notamment suivant les régions, tels que l'environnement, les conditions agronomiques et atmosphériques, l'évolution des connaissances techniques, les techniques et opérations culturales. Les résistances génétiques ne dispensent pas de mesures prophylactiques ou phytosanitaires à utiliser en complément. Toute reproduction intégrale ou partielle de cette publication, par quelque procédé que ce soit (impression, photocopie, ou autres) est strictement interdite sans autorisation préalable écrite de l'éditeur.

Vilmorin-Mikado France
Route du Manoir, 49250 LA MÉNITRÉ
T. 02 41 79 41 51
commerce.france@vilmorinmikado.com
vilmorinmikado.fr

Pour tous renseignements, contactez :
Depts. 28, 53, 72 : **Jean-François MESME - 06 32 24 32 89**
Depts. 44, 49, 79, 86 : **Magali LAVIEILLE - 07 86 47 50 08**
Depts. 37, 41: **Julian CHRETIEN - 07 87 29 30 93**

CALENDRIER DE CULTURE 2023-2024

LAITUES PLEIN CHAMP - VAL DE LOIRE BRETAGNE NORMANDIE

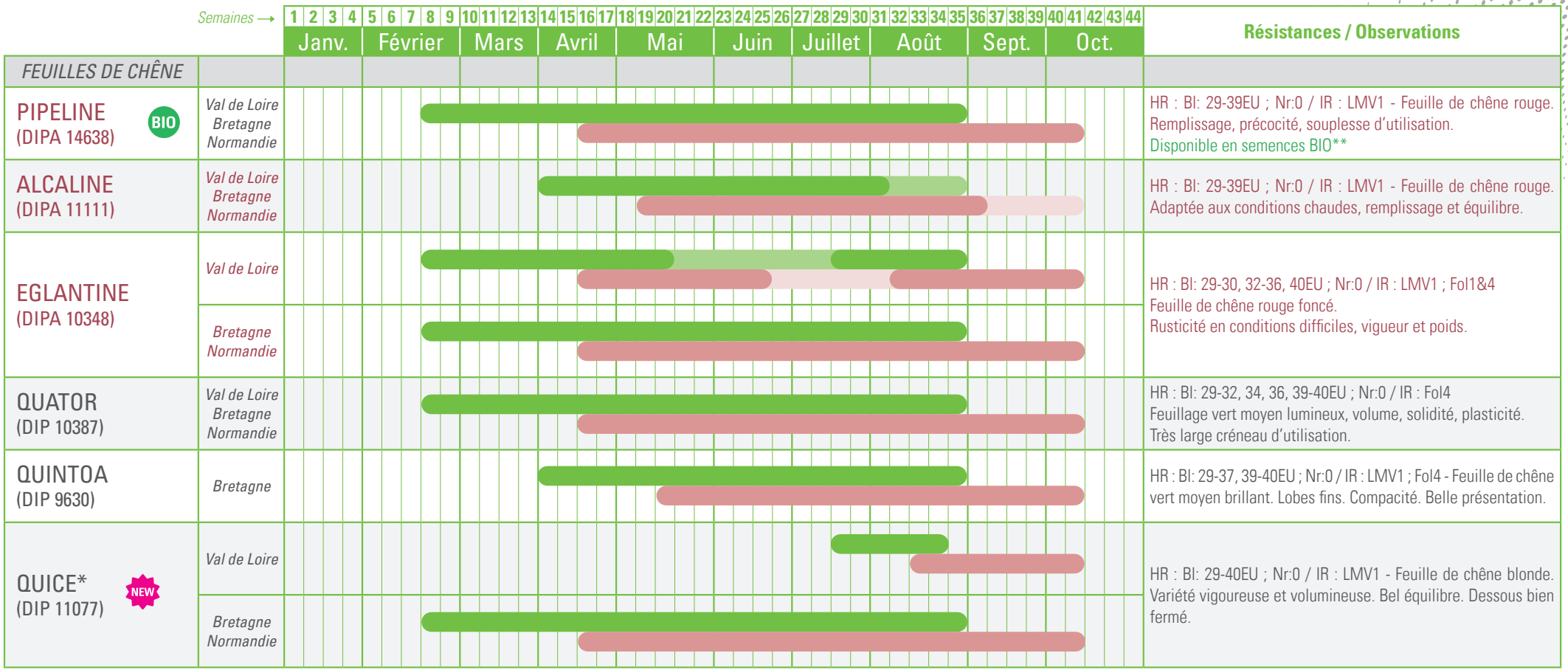

Plantation — Possible suivant sol et région — Récolte — Possible suivant sol et région

La période de plantation peut varier d'une à deux semaines selon la zone climatique et le type de sol.

** Variété en cours d'inscription qui bénéficie d'une autorisation provisoire de vente (APV) au sein de l'Union Européenne.* / ** Produit issu de l'agriculture biologique, certifié par ECOCERT, sas F-32600 / FR-BIO-01

HR : Haute Résistance ; IR : Résistance Intermédiaire - Bl: *Bremia lactucae* ; Nr: 0 : *Nasonovia ribisnigri biotype 0* ; Fol : *Fusarium oxysporum f. sp lactucae* ; LMV : *Virus de la Mosaïque de la Laitue*

Ce document est destiné aux professionnels. Les photos, descriptions et recommandations mentionnées dans nos catalogues et documents sont données à titre d'indication et ne peuvent en aucun cas être considérées comme contractuelles ou comme une quelconque garantie de récolte. Les résultats obtenus par nos clients dépendent d'un grand nombre de paramètres et pas uniquement de la variété et de la qualité de la semence, mais aussi de facteurs difficiles ou impossibles à apprécier ou prévoir et pouvant varier notamment suivant les régions, tels que l'environnement, les conditions agronomiques et atmosphériques, l'évolution des connaissances techniques, les techniques et opérations culturales. Les résistances génétiques ne dispensent pas de mesures prophylactiques ou phytosanitaires à utiliser en complément. Toute reproduction intégrale ou partielle de cette publication, par quelque procédé que ce soit (impression, photocopie, ou autres) est strictement interdite sans autorisation préalable écrite de l'éditeur.

Vilmorin-Mikado France
Route du Manoir, 49250 LA MÉNITRÉ
T. 02 41 79 41 51
commerce.france@vilmorinmikado.com
vilmorinmikado.fr

Pour tous renseignements, contactez :
Depts. 28, 53, 72 : **Jean-François MESME - 06 32 24 32 89**
Depts. 44, 49, 79, 86 : **Magali LAVIEILLE - 07 86 47 50 08**
Depts. 37, 41: **Julian CHRETIEN - 07 87 29 30 93**

CALENDRIER DE CULTURE 2023-2024

LAITUES PLEIN CHAMP - VAL DE LOIRE BRETAGNE NORMANDIE

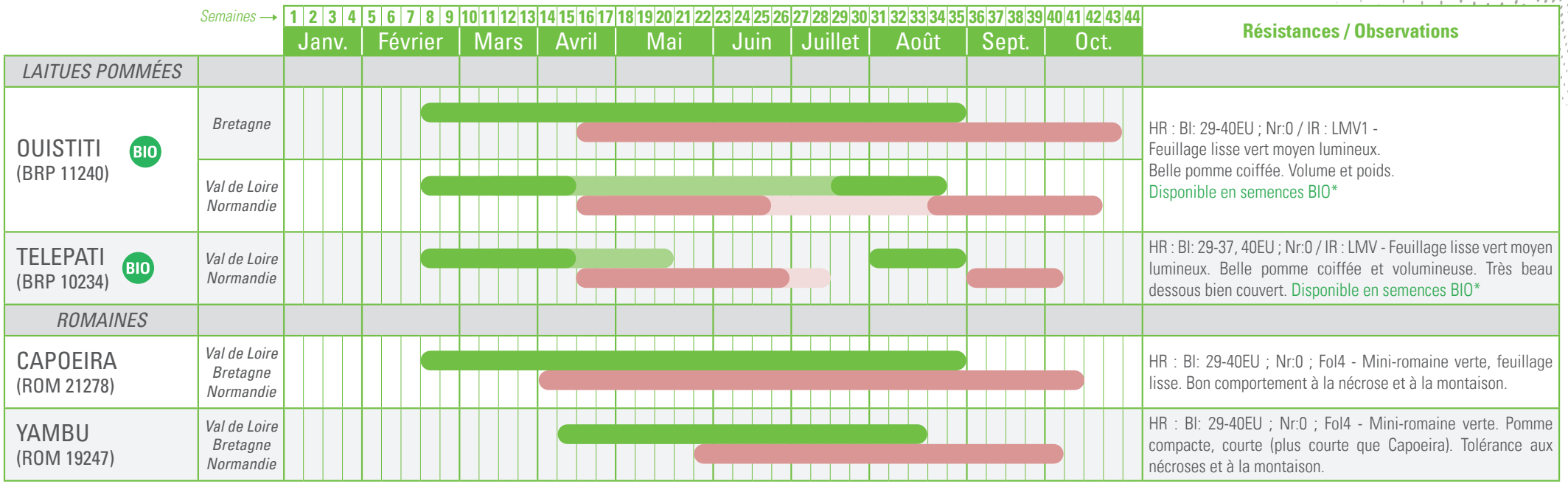

Plantation — Possible suivant sol et région — Récolte — Possible suivant sol et région

La période de plantation peut varier d'une à deux semaines selon la zone climatique et le type de sol.

* Produit issu de l'agriculture biologique, certifié par ECOCERT, sas F-32600 / FR-BIO-01

HR : Haute Résistance ; IR : Résistance Intermédiaire - Bl: ***Bremia lactucae*** **; Nr: 0 :** ***Nasonovia ribisnigri biotype 0*** **; Fol :** ***Fusarium oxysporum f. sp lactucae*** **; LMV :** ***Virus de la Mosaïque de la Laitue***

Ce document est destiné aux professionnels. Les photos, descriptions et recommandations mentionnées dans nos catalogues et documents sont données à titre d'indication et ne peuvent en aucun cas être considérées comme contractuelles ou comme une quelconque garantie de récolte. Les résultats obtenus par nos clients dépendent d'un grand nombre de paramètres et pas uniquement de la variété et de la qualité de la semence, mais aussi de facteurs difficiles ou impossibles à apprécier ou prévoir et pouvant varier notamment suivant les régions, tels que l'environnement, les conditions agronomiques et atmosphériques, l'évolution des connaissances techniques, les techniques et opérations culturales. Les résistances génétiques ne dispensent pas de mesures prophylactiques ou phytosanitaires à utiliser en complément. Toute reproduction intégrale ou partielle de cette publication, par quelque procédé que ce soit (impression, photocopie, ou autres) est strictement interdite sans autorisation préalable écrite de l'éditeur.

Vilmorin-Mikado France
Route du Manoir, 49250 LA MÉNITRÉ
T. 02 41 79 41 51
commerce.france@vilmorinmikado.com
vilmorinmikado.fr

Pour tous renseignements, contactez :
Depts. 28, 53, 72 : **Jean-François MESME - 06 32 24 32 89**
Depts. 44, 49, 79, 86 : **Magali LAVIEILLE - 07 86 47 50 08**
Depts. 37, 41: **Julian CHRETIEN - 07 87 29 30 93**

CALENDRIER DE CULTURE 2023-2024

LAITUES PLEIN CHAMP - VAL DE LOIRE BRETAGNE NORMANDIE

Semaines → 1 2 3 4 5 6 7 8 9 10 11 12 13 14 15 16 17 18 19 20 21 22 23 24 25 26 27 28 29 30 31 32 33 34 35 36 37 38 39 40 41 42 43 44

Janv. | Février | Mars | Avril | Mai | Juin | Juillet | Août | Sept. | Oct.

		Résistances / Observations
ICEBERGS MARCHÉ 4G		
PURSUIT (ICE 15384)	*Val de Loire*	HR : Bl: 29-39EU, NR:0 / IR : Fol4 Homogénéité et souplesse, poids de pomme élevé. Axe court et droit.
	Normandie	
	Bretagne	
CALAREONNA (ICE 16523)	*Bretagne*	HR : Bl: 29-39EU, NR:0 / IR : Fol4 - Variété tardive avec un bon potentiel de poids. Bonne tolérance à la nécrose. Belle alternative à PURSUIT.
TITANICA (ICE 25203)	*Bretagne*	HR : Bl: 29-40EU ; Nr:0 / IR : Fol4 - Poids de pomme élevé, souplesse. Bonne tenue à la nécrose et à la montaison.
CANADA (ICE 40030)	*Normandie*	HR : Bl: 29-40EU ; Nr:0 / IR : Fol4 - Homogénéité, souplesse et poids de pomme élevé. Axe court et droit, bonne tenue à l'échauffement.
ICEBERGS MARCHÉ FRAIS		
DRIVER (ICE 18791)	*Val de Loire Bretagne Normandie*	HR : Bl: 29-39EU ; Nr:0 - Précocité, régularité de pomme, adaptée au marché de frais.
GLASSICA (ICE 14113)	*Val de Loire Bretagne Normandie*	HR : Bl: 29-39EU ; Nr:0 / IR : LMV1 - Bonne tenue à l'échauffement interne, adaptée au marché de frais.

AUTRES VARIÉTÉS DISPONIBLES : DISKOA, PATROBAS, KELOWNA

Plantation | Possible suivant sol et région | Récolte | Possible suivant sol et région

La période de plantation peut varier d'une à deux semaines selon la zone climatique et le type de sol.

Experience the Leafy choice

HR : Haute Résistance ; IR : Résistance Intermédiaire - Bl: *Bremia lactucae* ; Nr: 0 : *Nasonovia ribisnigri biotype 0* ; Fol : *Fusarium oxysporum f. sp lactucae* ; LMV : *Virus de la Mosaïque de la Laitue*

Ce document est destiné aux professionnels. Les photos, descriptions et recommandations mentionnées dans nos catalogues et documents sont données à titre d'indication et ne peuvent en aucun cas être considérées comme contractuelles ou comme une quelconque garantie de récolte. Les résultats obtenus par nos clients dépendent d'un grand nombre de paramètres et pas uniquement de la variété et de la qualité de la semence, mais aussi de facteurs difficiles ou impossibles à apprécier ou prévoir et pouvant varier notamment suivant les régions, tels que l'environnement, les conditions agronomiques et atmosphériques, l'évolution des connaissances techniques, les techniques et opérations culturales. Les résistances génétiques ne dispensent pas de mesures prophylactiques ou phytosanitaires à utiliser en complément. Toute reproduction intégrale ou partielle de cette publication, par quelque procédé que ce soit (impression, photocopie, ou autres) est strictement interdite sans autorisation préalable écrite de l'éditeur.

Vilmorin-Mikado France
Route du Manoir, 49250 LA MÉNITRÉ
T. 02 41 79 41 51
commerce.france@vilmorinmikado.com
vilmorinmikado.fr

Pour tous renseignements, contactez :
Depts. 28, 53, 72 : **Jean-François MESME - 06 32 24 32 89**
Depts. 44, 49, 79, 86 : **Magali LAVIEILLE - 07 86 47 50 08**
Depts. 37, 41: **Julian CHRETIEN - 07 87 29 30 93**